

Corte "A-A"
Escala 1:75

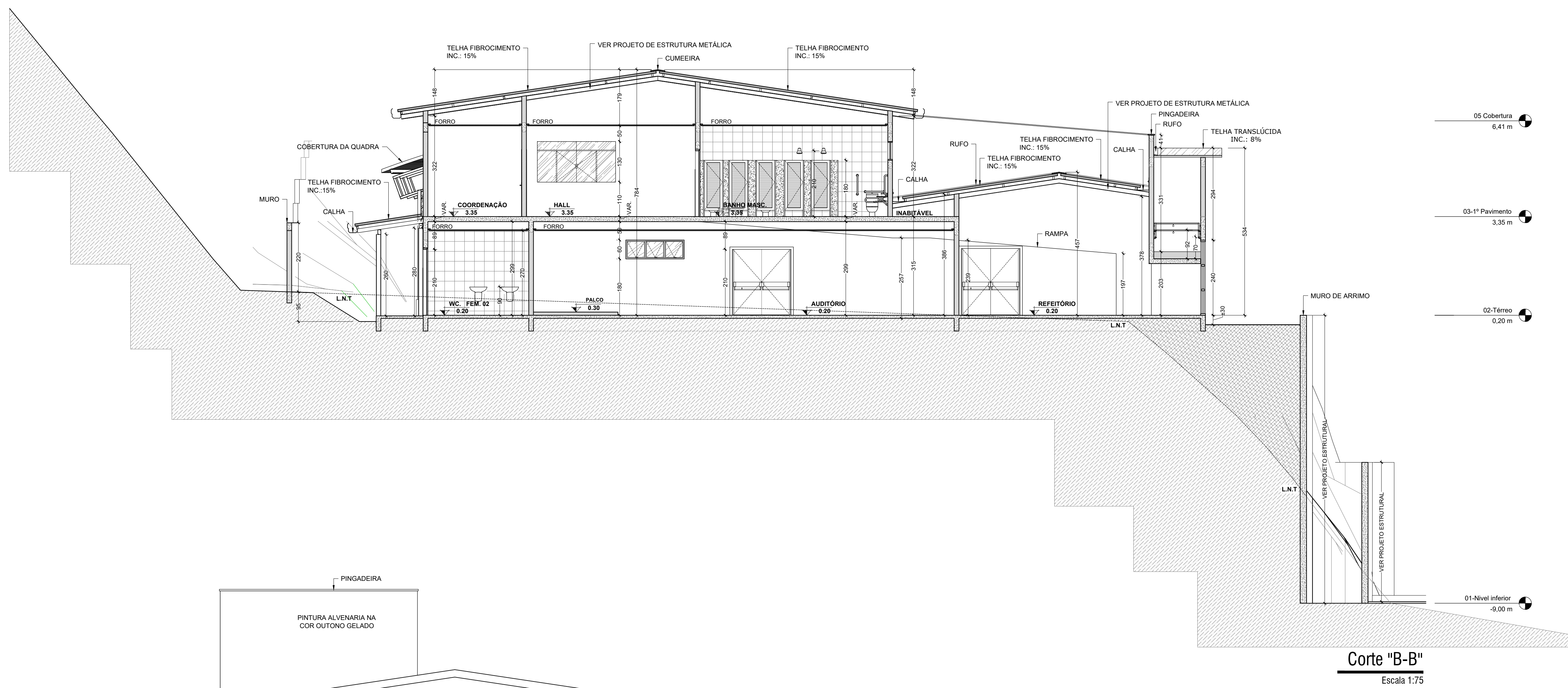

Corte "B-B"
Escala 1:75

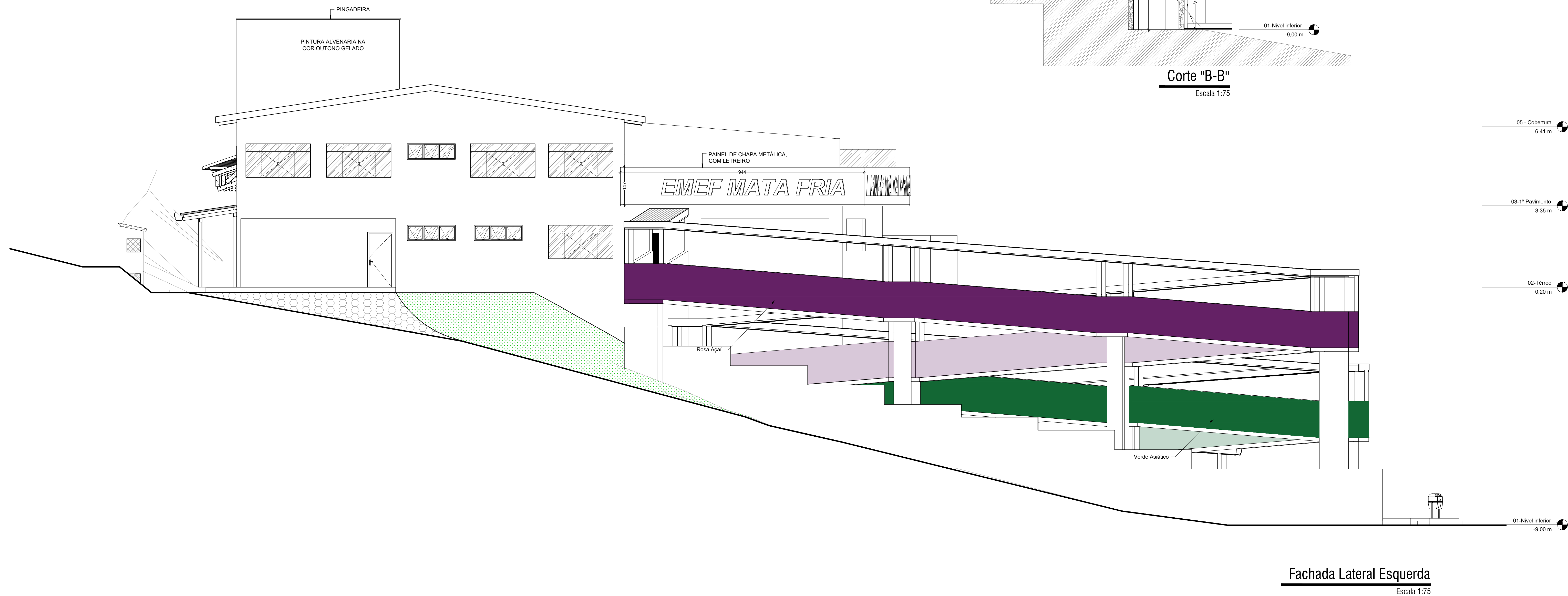

Fachada Lateral Esquerda
Escala 1:75



PROJETO DE ARQUITETURA
EXECUTIVO - RECONSTRUÇÃO



PREFEITURA DE CONCEIÇÃO DO CASTELO - ES
CNPJ: 27.165.570/0001-98

TÍTULO:
RECONSTRUÇÃO DA EMEF MATA FRIA E REFORMA DA QUADRA POLIESPORTIVA

REFERÊNCIA:
COMUNIDADE RURAL DA MATA FRIA
COORDENADAS: 20°17'05.3"S 41°10'52.2"W

RESPONSÁVEL TÉCNICO:
Arquiteto e Urbanista Luiz Alberto Gonçalves Barbosa CAU nº174183-0
WANDERSON C. DE ARAÚJO DATA: DEZEMBRO/2023 FORMATO: A3 ESCALA: INDICADA UNIDADE: METRO ARQUIVO: RECONSTRUÇÃO EMEF MATA FRIA-12-23-R02

FOLHA
06/07